

「共用メールサーバーの Outbound Port 25 Blocking 対策」について

2008年9月10日

ハッピーネット株式会社

大手インターネットプロバイダの Outbound Port 25 Blocking により、お客様が弊社の共用メールサーバーを経由して、メールを送信することが出来ない事例が報告されたため、その対策をご説明いたします。

一番、利用者が多い Outlook Express で、設定方法を説明いたします。

メールサーバーの送信ポートを 25 の代わりに 587 を指定することが対策です。

1、最初に、Outlook Express を立ち上げます。

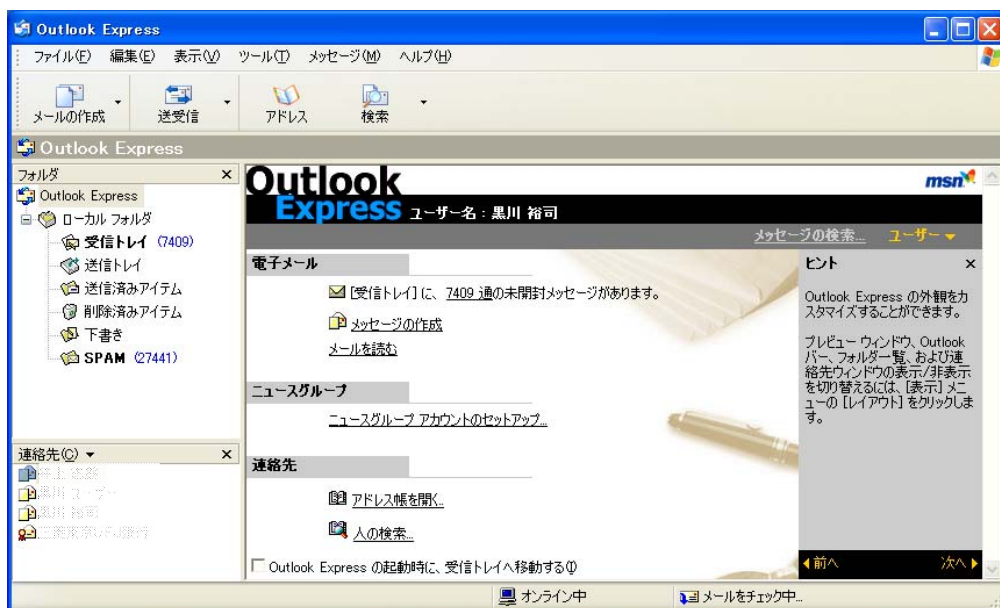

2、メニューバーのツール(T)の中のアカウント(A)を選択します。

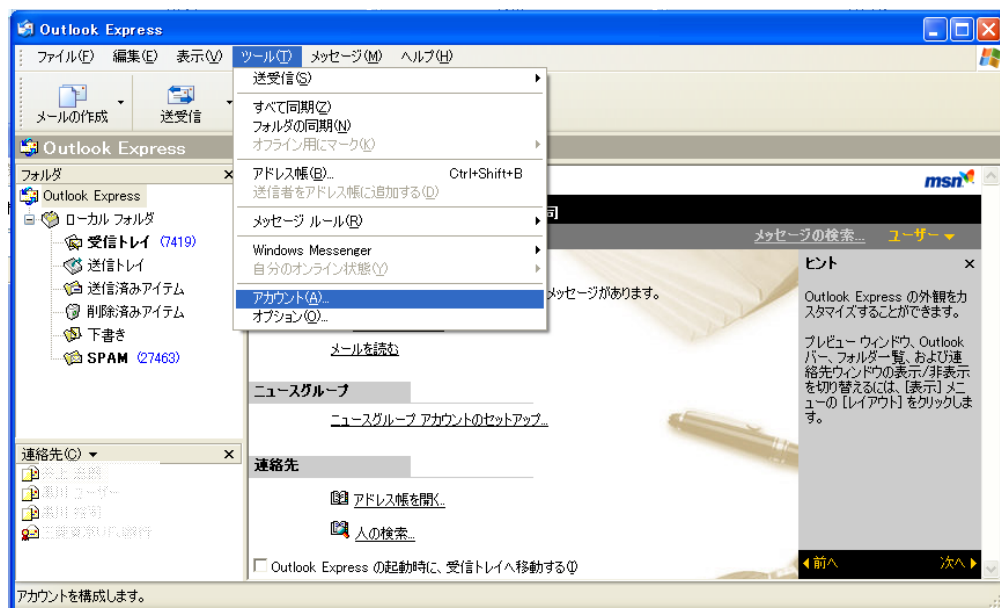

3、メールアカウントを選択して、そのプロパティを表示します。

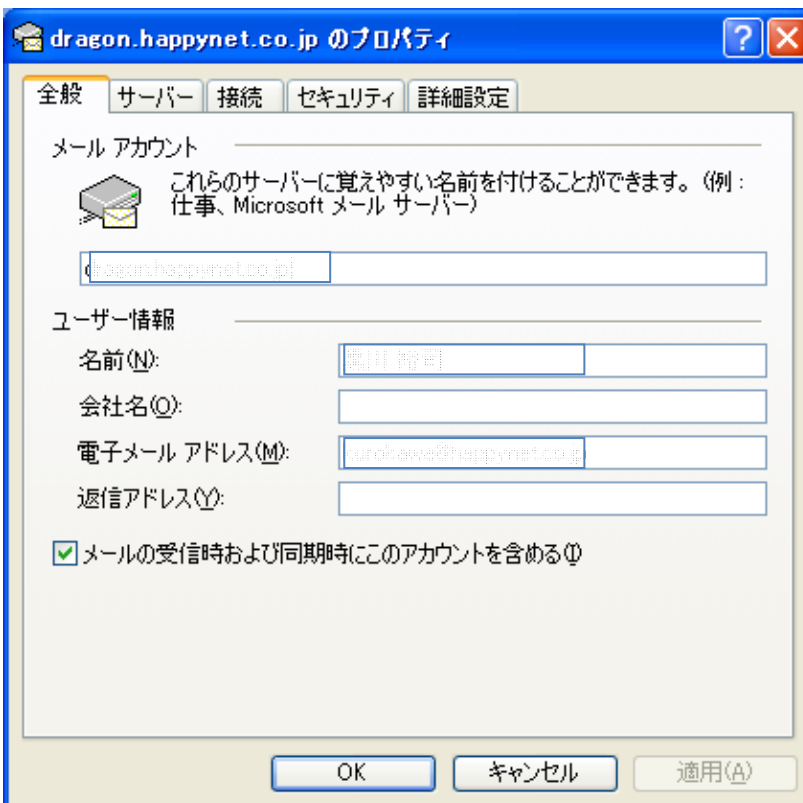
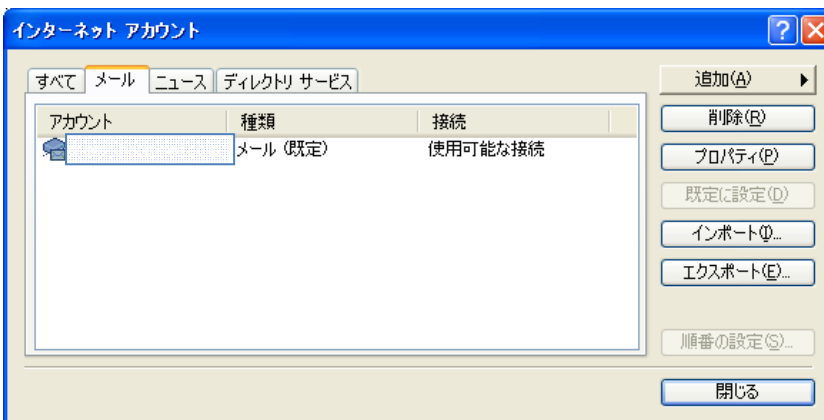
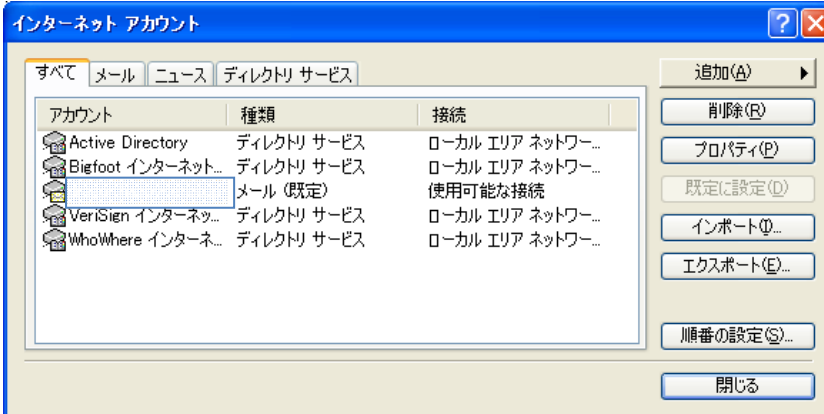

4、メールアカウントのプロパティで、「詳細設定」タブを表示します。

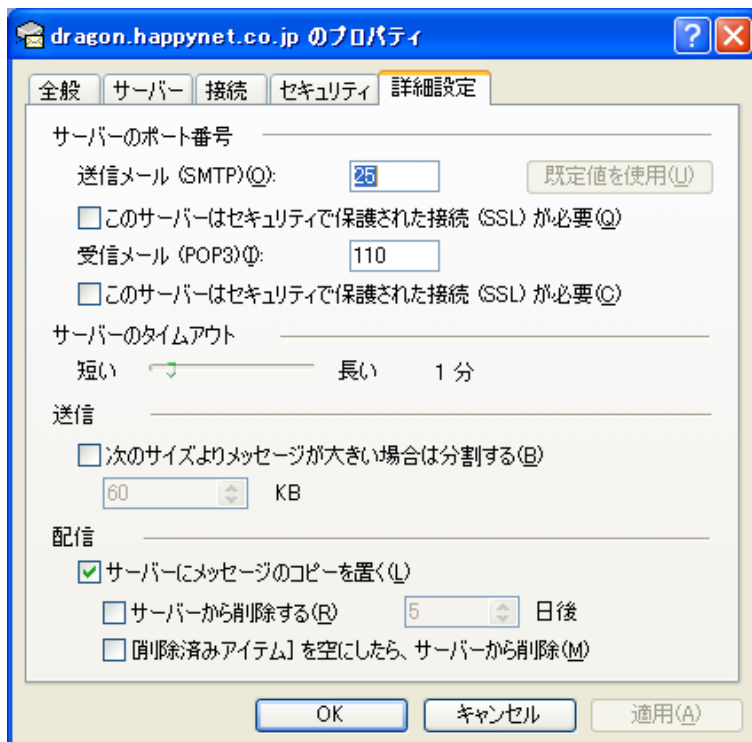

5、詳細設定画面の中の「送信メール(SMTP)(O) :」の番号を 587 に変更します。

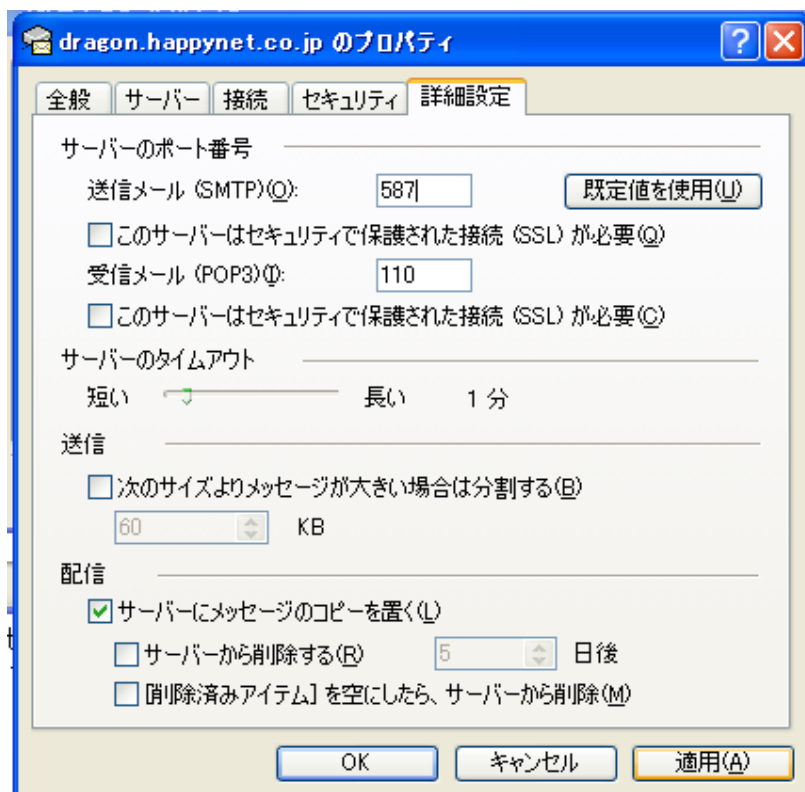

「OK」をクリックして作業は、終了です。 以上